PERIMETRAZIONE AREE DI SALVAGUARDIA

COMUNE DI MARLIANA
Provincia di Pistoia

CAPTAZIONE FORRA BUIA FI00023

Proposta di perimetrazione delle aree di salvaguardia di cui all' art. 94 del D.Lgs 152/2006

Tavola / Elaborato	Nome Elaborato	Scala:
T.ES.3b	SOVRAPPOSIZIONE STRUMENTI URBANISTICI E ZONE DI RISPETTO	Data: 16/12/2024

Settore: INGEGNERIE TOSCANE — Designing hydraulic infrastructure

Sede legale: Firenze Via R. Lambruschini, 33 Cod. Fiscale e P.I. 06111950488

Organizzazione redatta ai Sistemi di Gestione Integrato certificati in conformità alle normative ISO9001 - ISO14001 - OHSAS18001 - SA8000

PROGETTISTA : DOTT. GEOL NICOLA CEMPINI	*COLLABORATORI:* Dott. Duccio Falconi
	CONSULENTI TECNICI : Studio Associato Nolledi
UFFICIO ESPROPRI E PATRIMONIO Geom. Andrea Patriarchi, Arch. Ilaria Bolano, Geom. Alessandro Belli	*COMMESSA I.T. :* INGT-TSIGE-ACQAH073
	RESPONSABILE COMMITTENTE : GEOM. ALESSANDRO PIOLI
DIRETTORE TECNICO INGEGNERIE TOSCANE : ING. GIOVANNI SIMONELLI	*RESPONSABILE DEL PROCEDIMENTO :* ING. SIMONE LIPPI

Rev.	Data	Descrizione / Motivo della revisione	Redatto	Controllato / Approvato
00	16/12/2024	Emissione	CEMPINI	SIMONELLI

Proprietà riservata - Vietata la riproduzione e la diffusione

LEGENDA:

- ZONE DI RISPETTO CAPTAZIONE
- CAPTAZIONI
- LIMITI COMUNALI

Sovrapposizione Piano Strutturale - Scala 1:200

PIANO STRUTTURALE INTERCOMUNALE
in forma associata tra
il Comune di **Serravalle Pistoiese** e il Comune di **Marliana** *Provincia di Pistoia*

Progettista
Arch. Giovanni Parlanti
Responsabile VAS
Arch Gabriele Banchetti
Studi geologici
Geol. Sandro Puicini
Studi idraulici
Ing. Cristiano Caporali
Elab. Prestazioni grafiche / GIS
Pian. Giulia Mancini

Ufficio Unico di Piano
Responsabile dell'Ufficio unico di Piano
Geom. Federico Salvadeo
Responsabile dell'Ufficio Tecnico del Comune di Marliana
Arch. Patrizia Cabucci
Garante dell'informazione
Istr. Amm. Daniele Benedetti
Sindaco Comune di Serravalle Pistoiese
Piero Lunardi
Sindaco Comune di Marliana
Marco Traversari

Carta della pericolosità geologica

Tav. / Doc.
QG 01g
Nord

Scala 1:10.000 — *Adottato con Del. C.C. n.* — *del*
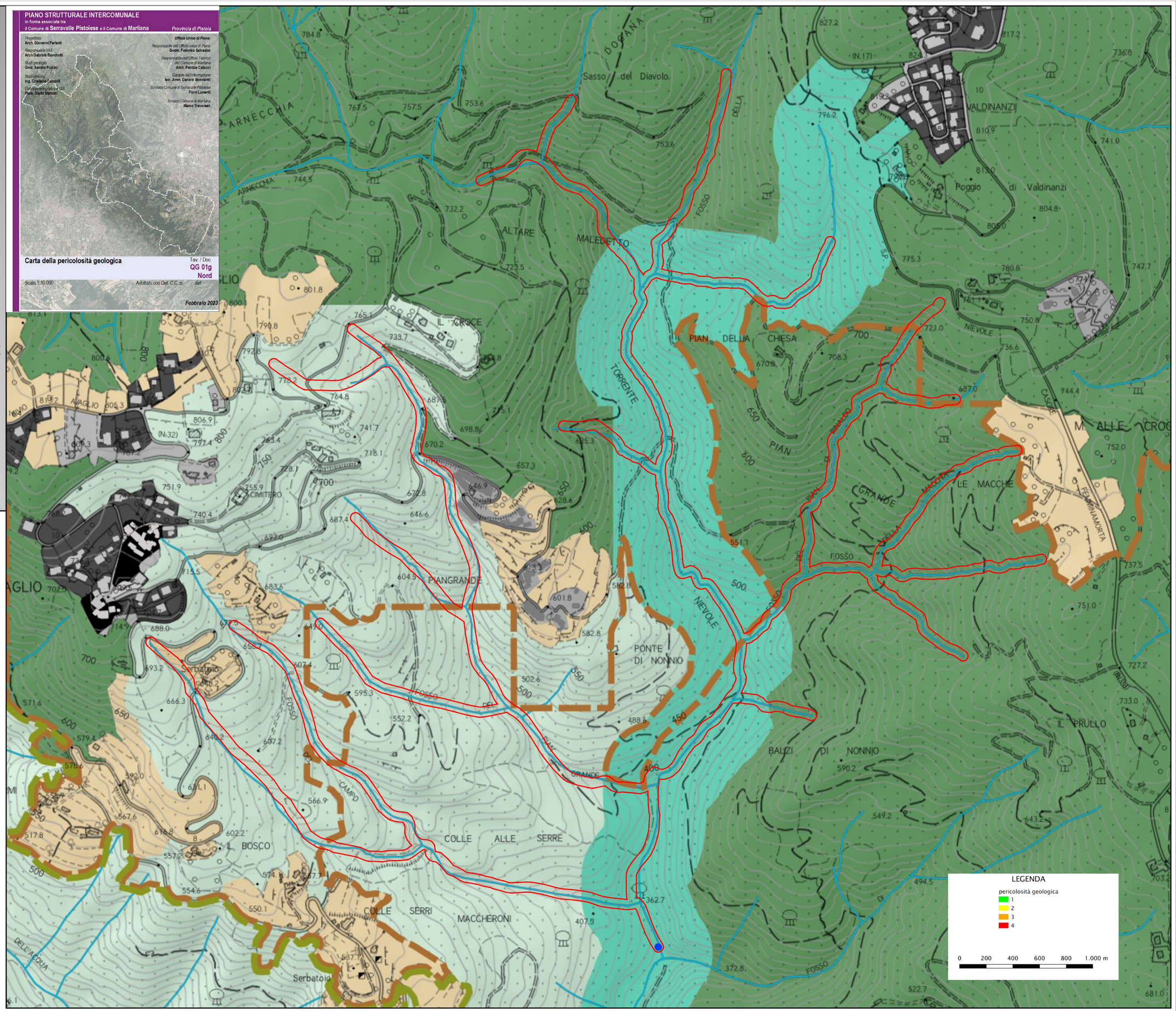
Febbraio 2023